



SHENZHEN ANYWII ELECTRONICS TECHNOLOGY CO., LTD

SHIFT YOUR LIFE 2022

以工匠精神 打磨有温度的产品



电话: (86)755-8672-0744
手机: (86)186-7553-4825



邮箱: Sales@anywii.com



网站: www.anywii.com



地址: 深圳市龙岗区宝龙街道同德社区吓坑一路168号恒利工业园厂房A2栋4楼 (恒利工业园)



选择我们的5大理由



一站式服务

拥有体系完整的研发团队, SMT无尘车间、组装线, 从产品概念到成品再到交付全程把控自主完成。



ISO9001

ISO9001国际质量管理体系, 标准化生产流程和100%产品质量检验。



专利私模

专业的ID设计师团队, 产品外观设计荣获国际IF奖和红点奖。



研发与创新

拥有20多年行业经验的完整研发体系, 每年推出10多个新产品。



产品认证

所有产品均通过 CE FCC RoHS 认证, 为客户在多个区域市场零售提供有力支持。

摄像头专业生产制造商

深圳华亦威电子科技有限公司是一家致力于研发、生产、销售为一体的摄像头制造商。拥有13年行业经验,主营产品有电脑摄像头、会议摄像头、直播摄像头、PTZ云台摄像机、全向麦克风等音视频产品

我们在深圳有自己的研发中心,技术成员均拥有8年以上的行业技术背景。所有产品均为原始设计,受专利保护,并获得CE ROHS FCC认证。公司每年的研发投入超过10,000,000人民币,为客户的OEM/ODM项目提供了强大的技术支持

华亦威自有厂房位于龙岗恒利工业园,厂房生产面积5000平方米。包括6条SMT线,6条组装线和2条包装线。工厂从IQC来料检验到成品测试入库,严格遵循ISO9001质量管理体系标准。因此成功通过TUV实地深度认证

由于过硬的产品实力以及出色的服务支持,我们与国内各大实力雄厚的贸易公司和跨境电商合作,建立起覆盖美国,德国,英国,荷兰,意大利,法国,巴西,韩国,日本,菲律宾等国的全球销售网络

华亦威承诺将秉持匠人精神,不断精益求精,用技术创新和品控能力来迎接与您的合作



13年

摄像头行业经验

10,000,000

年研发投入

ISO9001

质量管理体系

OEM ODM

服务技术支持

5000m²

厂房生产面积

专业化体系的研发团队

华亦威员工人数130名+, 其中技术开发与支持人员占比60%, 拥有一支10年以上研发实战经验的技术团队, 每年研发投入超1000W, 坚持以技术增值为导向, 不断攻克技术难题, 为客户提供强大的技术支撑。



ID设计团队

依据产品规划及客户需求, 提供设计构思和方案, 根据评审结果优化改良, 完成具有竞争力的产品外观设计。



结构设计团队

根据产品规格、功能、外观和客户需求等, 拟制结构设计方案, 进行产品内部结构设计, 确保产品结构更加精密稳固。



硬件方案设计团队

11年硬件设计经验, 根据客户的需求进行产品开发, 设计出符合产品功能和性能要求的线路板, 完成系统安装。



软件调试团队

16年研发实战经验, 负责产品软件开发和量产项目维护, 根据产品的功能要求进行测试, 检测软件的稳定性, 对可能出现的问题进行分析评估, 确保产品正常运行, 担任起“质量管理”的角色。



音频测试团队

鉴别产品的音频效果、音频测试和评判, 包括噪音、回音、音频干扰、拾音距离、频率响应等。



IQ测试团队

熟悉市场上所有的sensor, 专注影像效果调试; 根据各种复杂场景进行专业测试及优化, 确保产品最佳成像效果, 包括图像清晰度、曝光、锐度、噪点、白平衡、色彩还原度等调试。



ISO9001质量管理体系工厂

华亦威拥有专业的生产经验及先进的生产设备，厂房生产面积5000平方米，包括6条SMT线，6条组装线和2条包装线，工厂从IQC来料检验到成品测试入库严格遵循ISO9001质量管理体系标准。



SMT生产车间

6条全自动SMT生产线，拥有全自动印刷机、高速贴片机、双轨回流炉、AOI光学检测等先进生产设备。

100%品控管理

产线均有巡检员巡回检验及定点抽检，监控每道工序的品质；产品制造完成后，对产品功能进行全检，各个环节100%检测确保功能达标合格出品。

可靠性实验

根据产品可靠性测试标准，成品进行抽样测试以验证其品质特性、功能、耐受性能达到规定的要求，包括盐雾测试，振动测试，高低温测试，恒温恒湿测试，老化测试和跌落测试等。

高产能，交期稳定

月产能600K以上，高标准及专业化运作模式，为客户的交付做足准备。



实力证书

产品为原始设计, 均已受理专利, 并获得CE、ROHS、FCC认证证书; 追求卓越, 多款产品获取世界“红点奖”、德国“IF奖”。

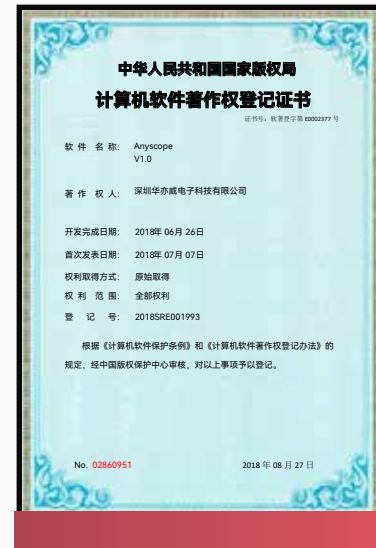
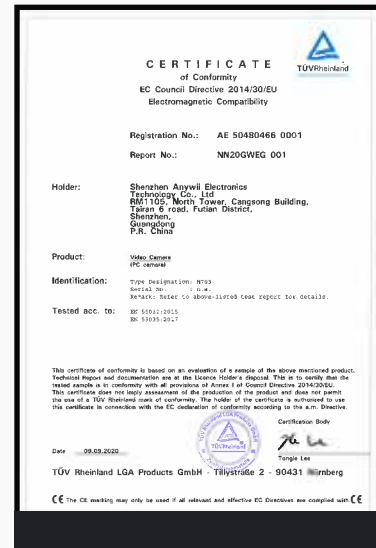
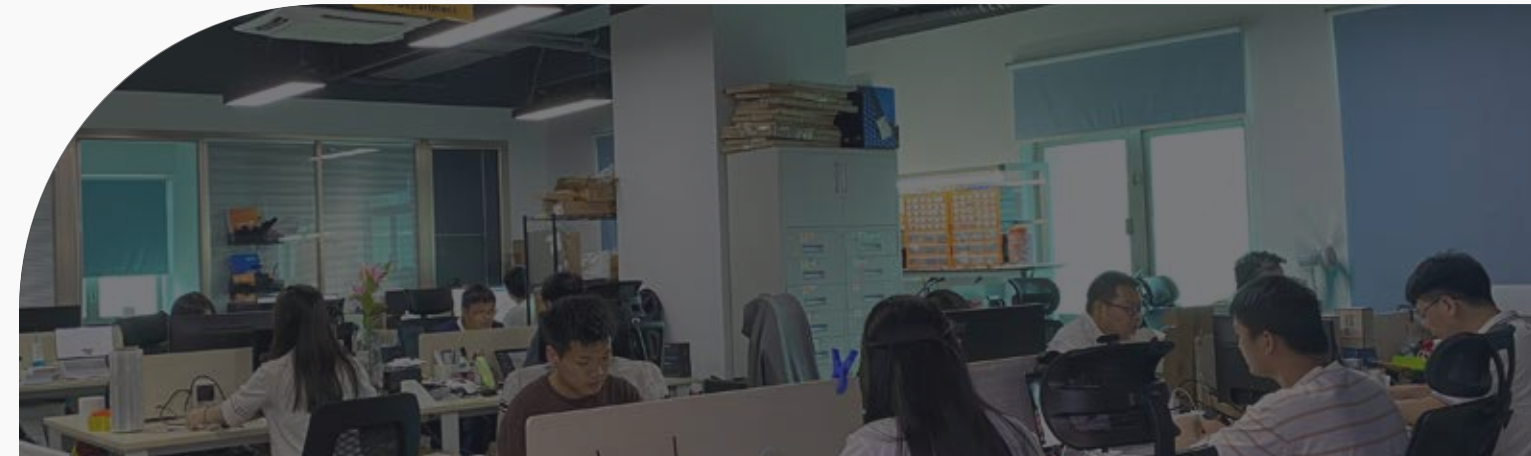

CE 安全合格标志, 通过国际安全标准测试, 允许进入欧盟市场

RoHS 限制有害物质, 允许进入欧盟市场



世界三大工业设计大奖之一



产品外观设计, 受专利保护, 华亦威每款产品均获得外观专利证书

FCC 无线电和电线通信产品的安全性, 允许进入美国市场



自主开发的应用软件受法律保护



世界三大工业设计大奖之一

您需要什么规格的摄像头?

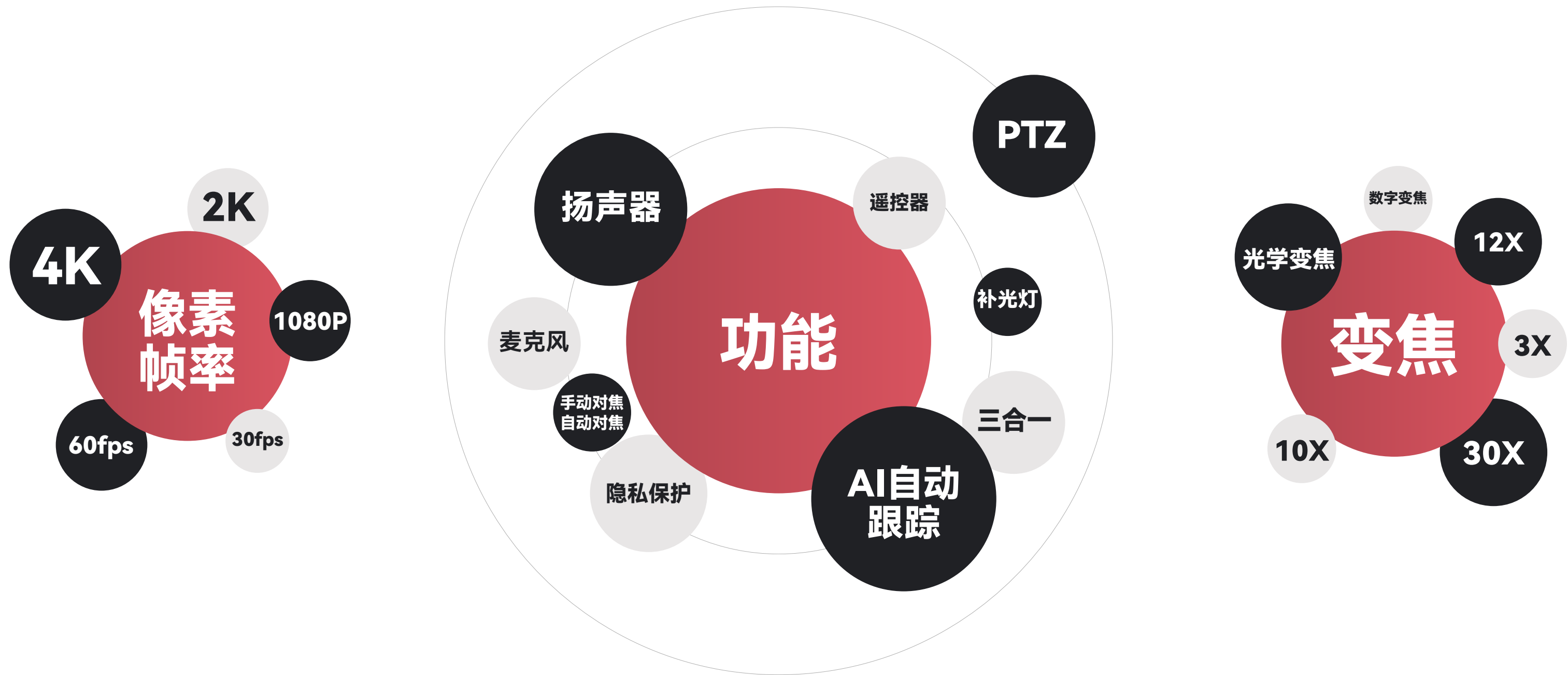



SHENZHEN ANYWII ELECTRONICS TECHNOLOGY CO., LTD

电脑摄像头

电脑摄像头是作为视频输入设备,属于电脑外置的摄像头,对一些有视频需求及视频画质要求的用户,外置摄像头是必备产品。

不仅可达到超高清的画质,还支持调节广角、对焦方式、帧率选择、视频拾音降噪、调节镜头角度等功能;即插即用,免驱动,USB数据线链接接口即可出图使用。广泛应用于视频会议、远程教育、直播、视频聊天等场景。



视频会议



网络教学



视频聊天



直播带货



H721A

多功能一体机



H720

三合一



H500

UHD 4K



H200

2K三色温



H782

1080P 60FPS



H780

1080P 60FPS



H781

1080P 60FPS



H703s

1080P 30FPS



H705

1080P 自动对焦



H700

1080P 自动对焦



H701

1080P 自动对焦



H803

1080P 手动调焦



多功能 电脑摄像头

H721A

多功能一体机轻装上阵, 三合一功能升级, 一机承包多种应用场景; 内置大功率扬声器, 拾音距离长达8米, 能够从各个角度捕捉真实的声音, 适用于视频聊天、办公会议、网络教学等场景。

- 1080P高清镜头
- 5W大功率扬声器
- 降噪阵列双麦克风
- 5倍数字变焦
- 智能遥控器控制
- 自动对焦



H721A

多功能电脑摄像头

分辨率	1920*1080	图像焦距	8厘米 - 无限远
对焦模式	自动对焦	麦克风	双数字麦克风
帧率	30fps	视场角	90°
扬声器	5W功率	接口	USB2.0/Type-C
ZOOM	5倍数字变焦	线长	1.8±0.02m
产品尺寸	152*132*77mm (含包装)		



H720

三合一会议摄像头

分辨率	1920*1080	麦克风	4 颗全向麦克风, 拾音距离 5-8m
对焦模式	固定焦距	视场角	90°
帧率	30fps	接口	USB2.0
图像焦距	50 厘米 - 无限远	线长	1.7±0.02m
扬声器	高保真扬声器	产品尺寸	168*80*75mm (含包装)



4K超高清 摄像头

机身触控式变焦, 彰显独特个性; 3840*2160分辨率, 自动对焦持续锁定镜头主图, 超精细画面呈现出电影级视觉盛宴, 满足大屏幕视频需求。

 4K 30FPS
1080P 60FPS

 触控式8倍变焦

 自动对焦

 双立体声麦克风

2K三色温摄像头

2560*1440高清分辨率, 采用16:9的图像比例从而增加显示面积, 精彩画面尽收眼底; 三色无极触控式补光, 简单操作即可获得理想的补光效果, 开创智能遥控先河, 做市场流量品。

H200



2560*1440高清



智能红外遥控器



8倍数字变焦



三色环形补光



双立体声麦克风

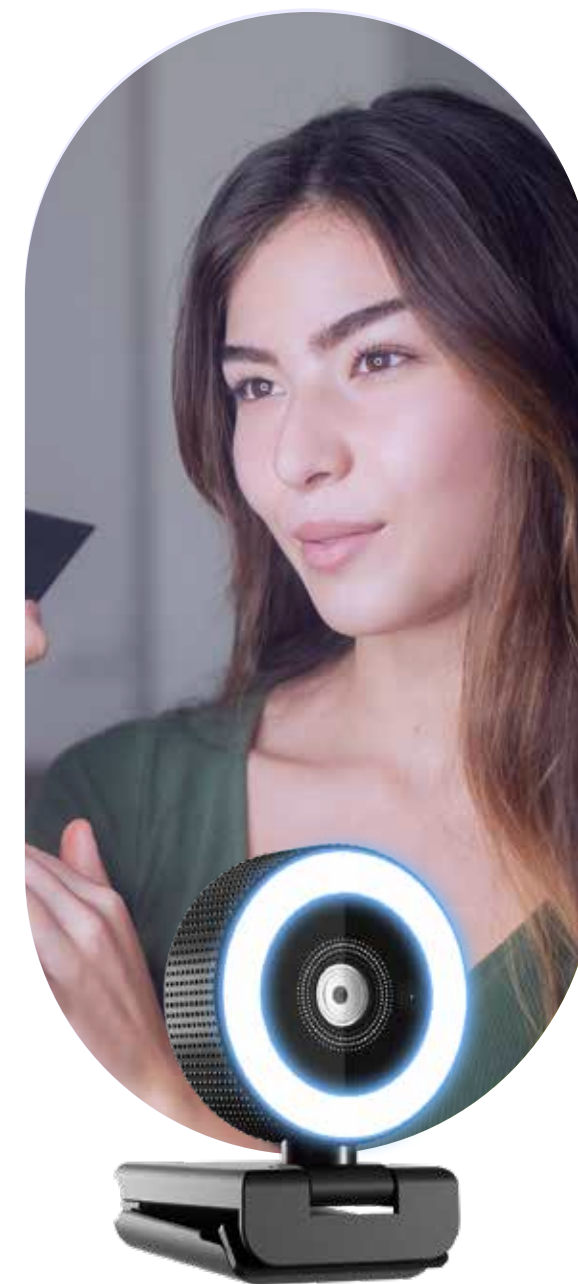



4K超高清摄像头

分辨率	3840*2160	麦克风	2颗立体声麦克风
对焦模式	自动对焦	视场角	90°
帧率	30fps/60fps	接口	USB2.0
图像焦距	8厘米 - 无限远	线长	1.7±0.02m
产品尺寸	142*77.5*83.5mm(含包装)	隐私保护	镜头智能磁吸式遮挡



2K高清摄像头

分辨率	2560*1440	麦克风	2颗立体声麦克风
对焦模式	自动对焦	视场角	90°
帧率	30fps	接口	USB2.0
图像焦距	8厘米 - 无限远	补光灯	三色温/触控切换/无极调关
产品尺寸	142*77.5*83.5mm (含包装)	线长	1.7±0.02m

电竞风摄像头

1080P高清画面输出, 60fps双倍流畅, 无延迟无卡顿, 每帧每秒的精彩瞬间尽收眼中;
RGB七色炫酷指示灯, 视觉冲击点燃战斗气氛。



H782



RGB炫酷指示灯



1080P
60FPS



自动对焦



2档补光灯

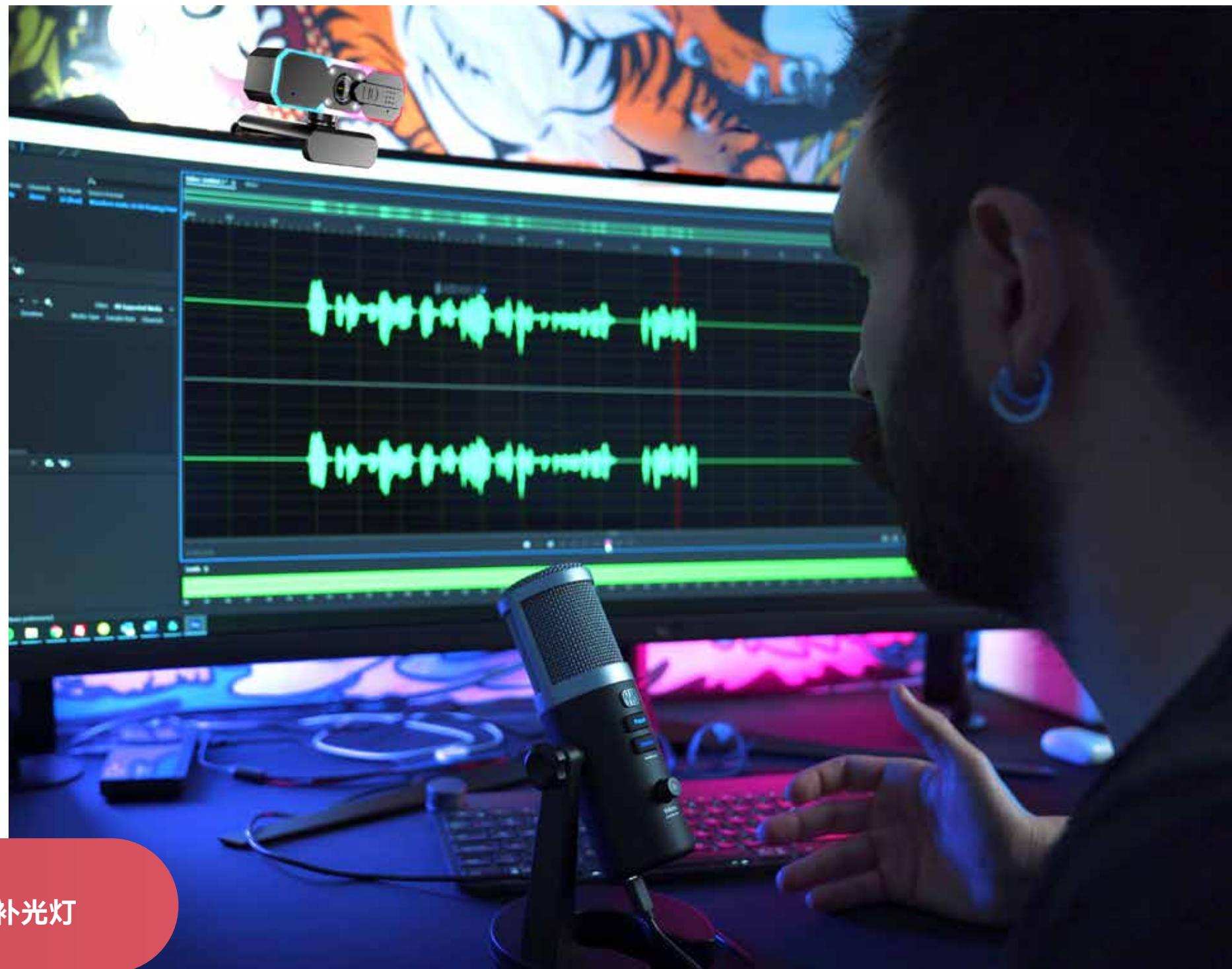

H782

分辨率	1920*1080	对焦模式	自动对焦	帧率	60fps
图像焦距	8厘米 - 无限远	麦克风	2颗全向驻极体麦克风 (立体声)	视场角	90°
接口	USB2.0	补光灯	2档可调节补光灯	产品尺寸	127*82*65mm(含包装)
线长	1.7±0.02m				

H780

分辨率	1920*1080	对焦模式	自动对焦	帧率	60fps
图像焦距	8厘米 - 无限远	麦克风	2颗立体声麦克风	视场角	96°
接口	USB2.0	补光灯	三色温/触控切换/无极调关	产品尺寸	145*65*70mm (含包装)
线长	1.7±0.02m				

H781

分辨率	1920*1080	对焦模式	自动对焦	帧率	60fps
图像焦距	8厘米 - 无限远	麦克风	2颗立体声麦克风	视场角	76°
接口	USB2.0	补光灯	三色温/触控切换/无极调关	产品尺寸	127*90*71.6mm (含包装)
线长	1.7±0.02m				



SHENZHEN ANYWII ELECTRONICS TECHNOLOGY CO., LTD



FULL HD 1080P

即插即用

1080P 30FPS 视频摄像头

H703s

自动对焦

多功能底座

高清画面输出, 极速对焦主体, 时刻保持画面清晰, 多项性能大放异彩, 在各大平台获得广大客户一致好评。



1080P高清镜头



双麦AI降噪



分辨率	1920*1080	对焦模式	自动对焦	帧率	30fps
图像焦距	8厘米 - 无限远	线长	1.7±0.02m	产品尺寸	127*81.5*66mm (含包装)
隐私保护	一体式隐私保护	麦克风	2颗双全向AI降噪麦克风	视场角	80°
接口	USB2.0				



H705

分辨率	1920*1080	麦克风	2颗全向AI降噪麦克风
对焦模式	自动对焦	视场角	80°
帧率	30fps	接口	USB2.0
图像焦距	8厘米 - 无限远	ZOOM	5倍数字变焦
产品尺寸	142*77.5*83.5mm (含包装)	线长	1.7±0.02m



H700

分辨率	1920*1080	麦克风	2颗全向AI降噪麦克风
对焦模式	自动对焦	视场角	80°
帧率	30fps	接口	USB2.0
图像焦距	8厘米 - 无限远	线长	1.7±0.02m
产品尺寸	127*81.5*66mm (含包装)		



H701

分辨率	1920*1080	麦克风	2颗全向AI降噪麦克风
对焦模式	自动对焦	视场角	80°
帧率	30fps	接口	USB2.0
图像焦距	8厘米 - 无限远	线长	1.7±0.02m
产品尺寸	127*81.5*66mm (含包装)		



H803

分辨率	1920*1080	麦克风	单数字麦克风
对焦模式	手动调焦	视场角	90°
帧率	30fps	接口	USB2.0
图像焦距	50厘米 - 无限远	线长	1.7±0.02m
产品尺寸	127*81.5*66mm (含包装)		

音视频会议终端系统

会议摄像机和全向麦克风是音视频会议终端系统中重要组成部分

其功能面向更加专业的应用场景，会议机在视频中可进行光学变焦、图像自动调节、多接口支持更多网络协议，支持吊顶、挂墙、搭配三脚架等安装方式；在通话中，全向麦克风起到专业拾音效果及降噪功能；广泛应用于视频会议、远程教育、远程医疗、在线培训、大型峰会等场景



峰会讲座



专业直播



企业会议



机构培训



HP800

AI语音追踪



HC700

定焦/3倍/10倍
光学变焦



HC701

12倍光学变焦



HC730

20倍/30倍
光学变焦



M09

8米拾音



M01

6米拾音

3倍/10倍 光学变焦摄像机

全高清1080P镜头, 对图像进行自动调节处理, 呈现出清晰及色彩饱和的画面效果, 搭配遥控器控制画面情况, 无损变焦远近都清晰。



1080P
30FPS

3倍/10倍
光学变焦

静音云台

200个
预置位

HC700

2D&3D降噪算法 / 高信噪比图像处理 / USB即插即用 / 多种安装方式

型号	HC700U-F	HC700U-3	HC700U-10
光学倍数	定焦	3倍光学变焦	10倍光学变焦
焦距	2.26mm	f=3.35mm (广角端) ~10.05mm (远端)	f=4.7mm(广角端)~47.0 mm(远端)
水平视角	108°	99.6°(W) ~30.6°(T)	60.9° (W) ~ 6.43° (T)
垂直视角	61°	56° ~ 17.2°	34.3° ~ 3.6°
对焦方式	手动调焦	自动对焦/手动调焦	自动对焦/手动调焦
图像传感器	索尼 1/3 英寸 COMS	索尼 1/3 英寸 COMS	索尼 1/2.8 英寸 COMS
数字降噪	2D&3D数字降噪		
信噪比	≥55dB		
视频信号	1920*1080、1280*720、960*540、800*600、720*576、720*480、640*480、、640*360		
视频压缩格式	YUY2, MJPEG, H.264, H.265		
视频输出接口	1路, USB 2.0, Type-A型插座		
通讯协议接口	RS232 IN, RS422 IN		
控制协议	VISCA/Pelco-D/Pelco-P		
水平旋转	±170°		
俯仰转动	-30°~+90°		
预置位数量	可设置200个预置位 (遥控器可设置9个)		
电源适配器	美标/欧标/英标		
配件	DC 12V 适配器、遥控器 (不含电池)、说明书、USB 数据线		

12倍 光学变焦 摄像机

图像自动调节 2D3D降噪算法
高信噪比图像处理

 12倍光学变焦

 255个预置位



207万高清实力像素, 远程图像不失一刻精彩, 2D3D降噪及背光补偿图像处理技术, 让所见的画面清晰细致。

HC701

 1080P 30FPS

 静音高速云台

 USB/RS232接口

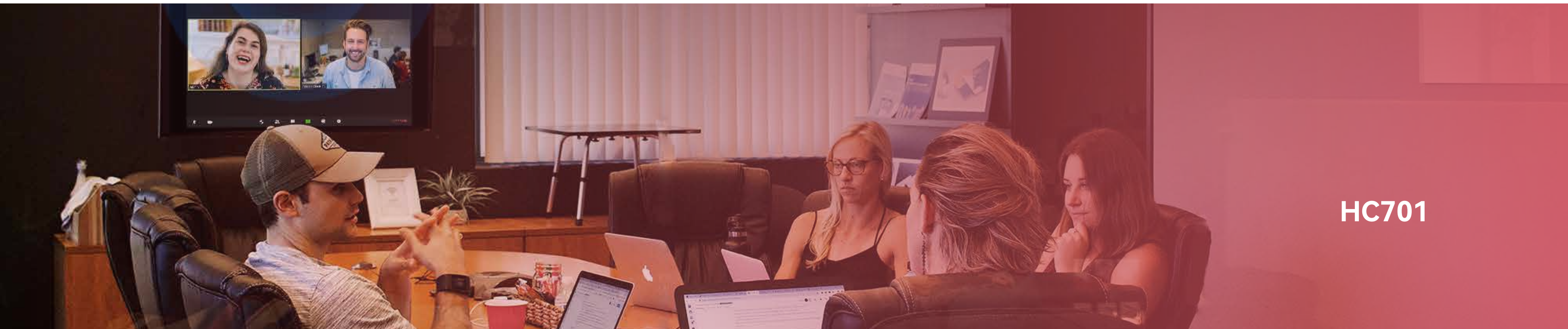

HC701

光学倍数	12倍光学变焦	通讯协议接口	RS232 输入/输出
焦距	f=3.5~42.3mm	控制协议	VISCA/Pelco-D/Pelco-P
水平视角	6.9° (窄角) 72.5° (广角)	水平旋转	±170°
垂直视角	3.9° (窄角) 44.8° (广角)	俯仰转动	-30°~+90°
数字降噪	2D&3D数字降噪	预置位数量	255个预置位 (遥控器可设置9个)
信噪比	≥55dB	电源适配器	美标/欧标/英标
视频信号	1080p、720p、540p、480p、360p、240p...	配件	DC 12V 适配器、遥控器 (不含电池)、说明书、USB 数据线
视频压缩格式	YUY2、MJPEG、H.264		
视频输出接口	USB2.0		

20倍/30倍 光学变焦摄像头

HC730



1080P 60FPS



静音高速云台



255个预置位



1080P@60FPS高清高帧率画面, 配合三位一体的图像处理技术, 实时平衡最佳成像效果; 高规格变焦倍数, 远近都清晰, 不失一瞬一刻精彩, 适用于大型会议室和视频会议系统。



20倍/30倍光学变焦



255个预置位



USB /SDI/HDMI/LAN

型号	HC730UH-20	HC730SH-30
光学倍数	20倍光学变焦	30倍光学变焦
焦距	f=5.5~110mm	f=4.3~129mm
水平视角	3.3° (窄角), 54.7° (广角)	2.34°(窄角), 65.1°(广角)
数字降噪	2D和3D数字降噪	2D和3D数字降噪
信噪比	>55dB	>55dB
视频信号	HDMI: 1080P60/50/30/25/59.94/29.97; 1080i60/50/59.94; 720P60/50/30/25/59.94/29.97 USB3.0: 1920×1080P60/50/30/25; 1280×720P60/50/30/25; 960×540P30; 640×360P30; 640×480P30; 352×288P30; 800×600P30	HDMI: 1080P60/50/30/25/59.94/29.97; 1080i60/50/59.94; 720P60/50/30/25/59.94/29.97 USB3.0: 1920×1080P60/50/30/25; 1280×720P60/50/30/25; 960×540P30; 640×360P30; 640×480P30; 352×288P30; 800×600P30
视频压缩格式	MJPEG、H264、H265	MJPEG、H264、H265
视频输出接口	USB2.0/USB3.0/HDMI/LAN	SDI/HDMI/LAN
音频输入接口	N/A	3.5mm音频接口
网络协议	RTSP, RTMP, ONVIF, GB/T28181	RTSP, RTMP, ONVIF, GB/T28181
通讯协议接口	RS232 输入/输出	RS232 输入/输出, RS485
控制协议	VISCA/Pelco-D/Pelco-P (波特率: 115200/9600/4800/2400)	VISCA/Pelco-D/Pelco-P (波特率: 115200/9600/4800/2400)
水平旋转	±170°	±170°
俯仰转动	-30°~+90°	-30°~+90°
预置位数量	255个预置位 (遥控器可设置10个)	255个预置位 (遥控器可设置10个)
电源适配器	美标/欧标/英标	美标/欧标/英标
配件	DC 12V 适配器、遥控器 (不含电池)、说明书、USB 2.0 数据线、 USB 3.0 数据线、RS232 数据线	DC 12V适配器、遥控器 (不含电池)、说明书、RS232线、保修卡

AI声源定位 全景摄像头

1080P全高清/图像自动调节

HP800



360°全景覆盖视频场景, AI声源定位功能, 追踪主讲人稳占C位, 多方位视频交互展示, 为远程视频提供新的视觉体验。



AI声源定位追踪



6种视频模式



8颗阵列麦克风



360°全景



双重隐私保护



USB3.0高速接口

镜头数量	4个镜头	拾音距离	5-8米
图像传感器	1/2.8 英寸 CMOS	声音格式	G.711/PCM/AAC
焦距	2.9mm	声音自动跟踪	Ai 智能语音跟踪
光圈	F1.8	接口类型	USB 3.0
视频格式	H.264/MJPEG/YUV	网络接口	RJ45 (100/1000Mbps)
最大图像输入尺寸	800万像素 (4x1080p)	TF卡	支持 (≤256G)
分辨率与帧率	1080p@25fps/30fps	接口协议	RTSP、ONVIF
图像设置	饱和度/亮度/对比度/锐度等可调	产品尺寸	178*157.5*136.8 (含包装)
麦克风数量	8个	产品配件	USB 3.0连接线, 三脚架, 说明书
网络协议	HTTP/DHCP/DNS/RTP/RTSP/RTCP/RTMP		

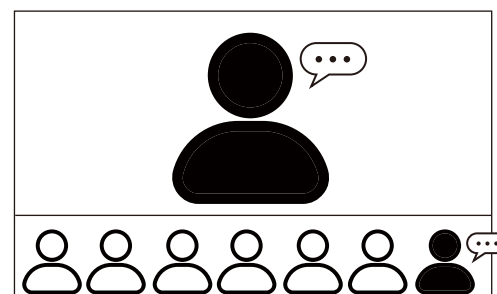

全景声源定位模式

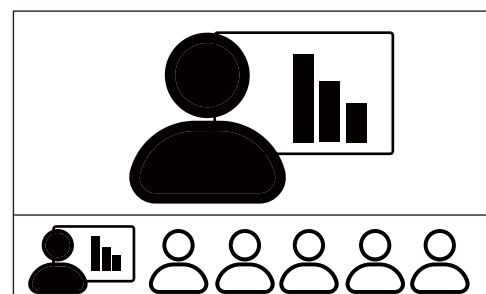

主讲模式

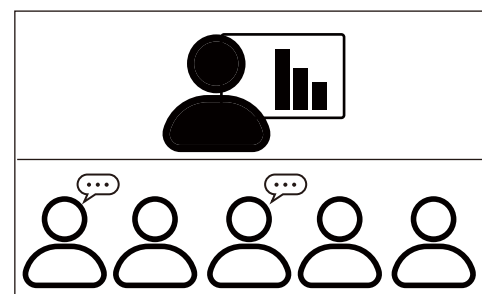

全景上下分屏模式

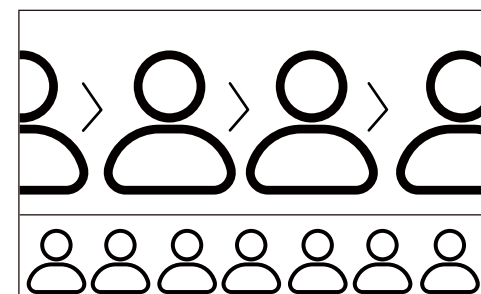

全景巡航模式

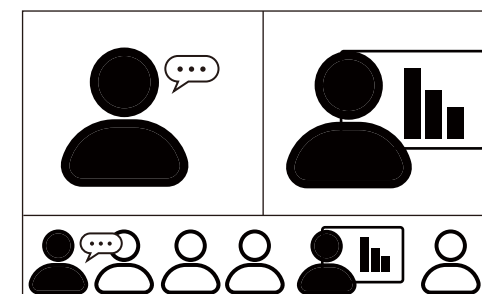

双主讲模式

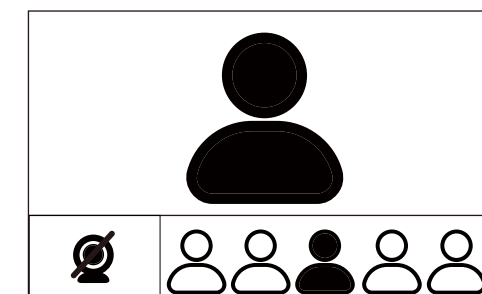

区域隐藏模式

8米拾音 专业级阵列全向麦

拥有4颗高灵敏全向麦克风, 内置高保真扬声器, 360°全方位拾音, 轻松驾驭大型场景; 自带AI降噪及全双工技术处理, 传播出来的信息字字清晰, 确保清晰音质输出。



90dB扬声器

360°全向拾音

全双工噪音抑制

DSP&3A数字降噪

蓝牙连接
USB即插即用

4颗阵列麦克风

● 音频参数

麦克风	内置4颗阵列麦克风
拾音方式	360°全方位拾音
拾音直径	8m
语音采样率	48KHz
喇叭音量	90dB
噪音水平	< -48dBA
麦克风信号频响	100Hz-22KHz
喇叭信号频响	100Hz-22KHz

● 语音技术参数

音频3A算法	回声消除 (AEC) 噪声抑制 (ANS) 自动增益 (AGC)
智能麦克风自动寻向技术 (EMI)	支持
全双工消回音、动态噪声抑制	支持
动态降噪	支持
消回音长度	≥500ms
深度消回音 (AEC)	全双工的回音抵消深度可达≥65dB
双向噪音压缩 (NC)	≥18dB

● 连接接口

接口类型	Type-B 2 RJ9 Line in/out
连接方式	USB3.0和蓝牙5.0 (可选)
兼容系统	Windows/Andriod/iOS /Mac/Linux

● 常规参数

USB电源	5V-1A
适配器规格	国标、美标、欧标、英标
电池容量	2400mA
产品尺寸	345*130*260mm (含包装)

● 扩展麦克风参数

输入/输出接口功能	支持3.5MM音频电缆连接会议终端
2扩展麦克风	3m 拾音 5m 连接线 100Hz-22KHz频响

6米拾音

高性价比全向麦

M01

360°全方位拾音, 搭配音频3A降噪算法, 音质更清晰, 将每一句话清晰传达; 全双工处理技术及扬声器功能, 双向交流高效地表达你我想法。



80dB扬声器

360°全向拾音

全双工噪音抑制

音频3A算法

蓝牙连接&USB即插即用

2600mA持久续航

● 音频参数

麦克风	内置4颗阵列麦克风
拾音方式	360°全方位拾音
拾音直径	6m
语音采样率	16KHz
喇叭音量	80dB
噪音水平	< -48dBA
麦克风信号频响	100Hz-7KHz
喇叭信号频响	100Hz-22KHz

● 语音技术参数

音频3A算法	回声消除 (AEC) 噪声抑制 (ANS) 自动增益 (AGC)
智能麦克风自动寻向技术 (EMI)	支持
全双工消回音、动态噪声抑制	支持
动态降噪	支持
消回音长度	≥256ms
深度消回音 (AEC)	全双工的回音抵消深度可达≥65dB
双向噪音压缩 (NC)	≥18dB

● 连接接口

接口类型	Type-C 3.5mm音频接口
连接方式	USB3.0和蓝牙5.0 (可选)
兼容系统	Windows/Andriod/iOS /Mac/Linux

● 常规参数

USB电源	5V-1A
适配器规格	国标、美标、欧标、英标
电池容量	2600mA
产品尺寸	170*155*95mm (含包装)

实施ISO9000标准, 规范企业管理行为

欢迎咨询我们

摄像头专业生产制造商



电话: (86)755-8672-0744
手机: (86)186-7553-4825



邮箱: Sales@anywii.com



网站: www.anywii.com



地址: 深圳市龙岗区宝龙街道同德社区吓坑一路168号恒利工业园厂房A2栋4楼 (恒利工业园)

